



# PLANO ESTADUAL DE SEGURANÇA ESCOLAR



*Governo do Estado do Espírito Santo*

*Secretaria de Estado da Segurança Pública e Defesa Social*

*Secretaria de Estado da Educação*

## Ocorrências com reféns

- Fórum de São Mateus
- Ônibus 174 (RJ)



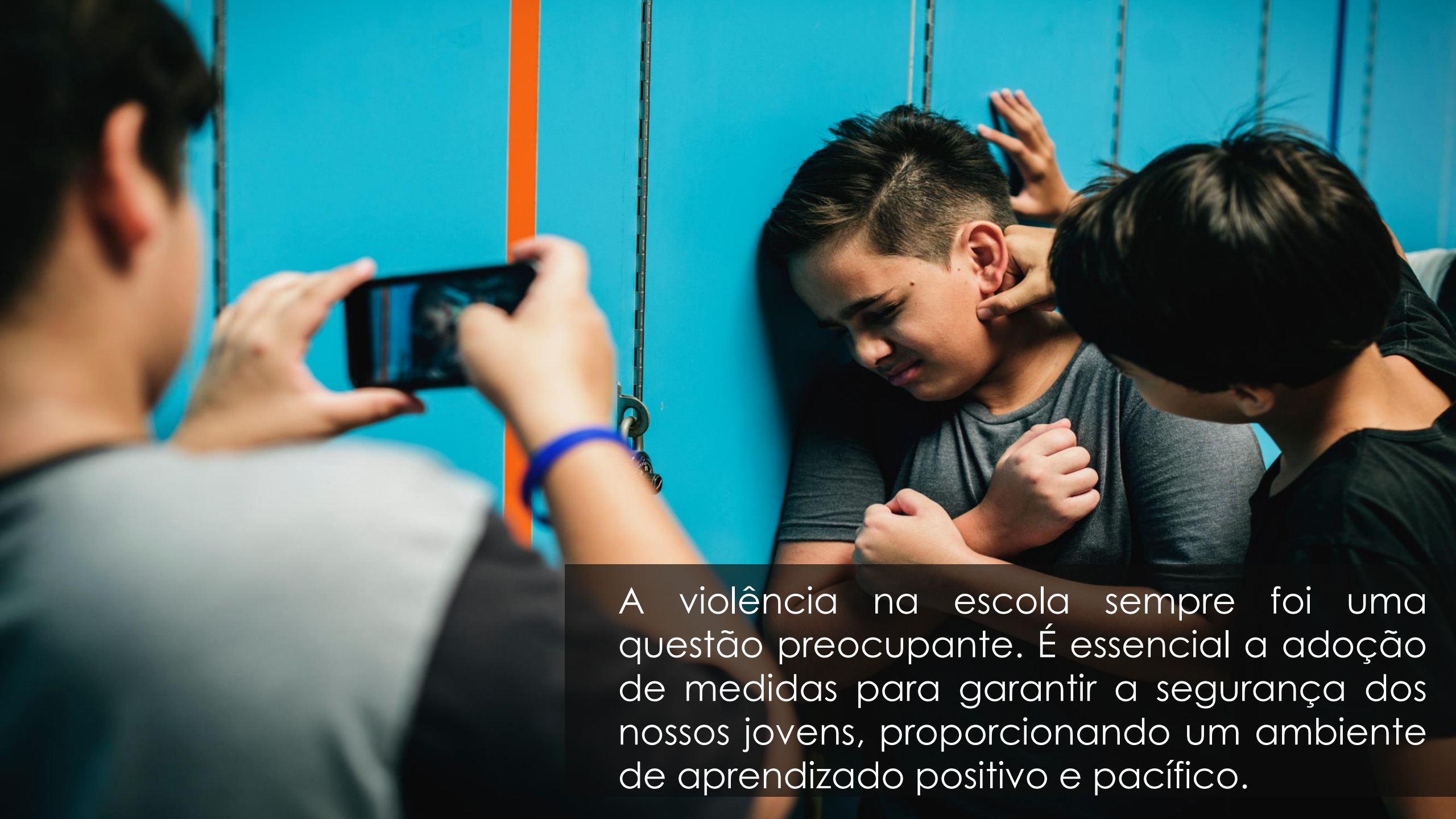

A violência na escola sempre foi uma questão preocupante. É essencial a adoção de medidas para garantir a segurança dos nossos jovens, proporcionando um ambiente de aprendizado positivo e pacífico.

# Criação da Sala de Situação em Aracruz



## Principais objetivos:

- Apoio prioritário às vítimas, aos familiares e à comunidade escolar
- Coordenação e articulação intersetorial das ações de enfrentamento aos atos de violência



Fevereiro de 2023

# Comitê Integrado Governamental de Segurança Escolar

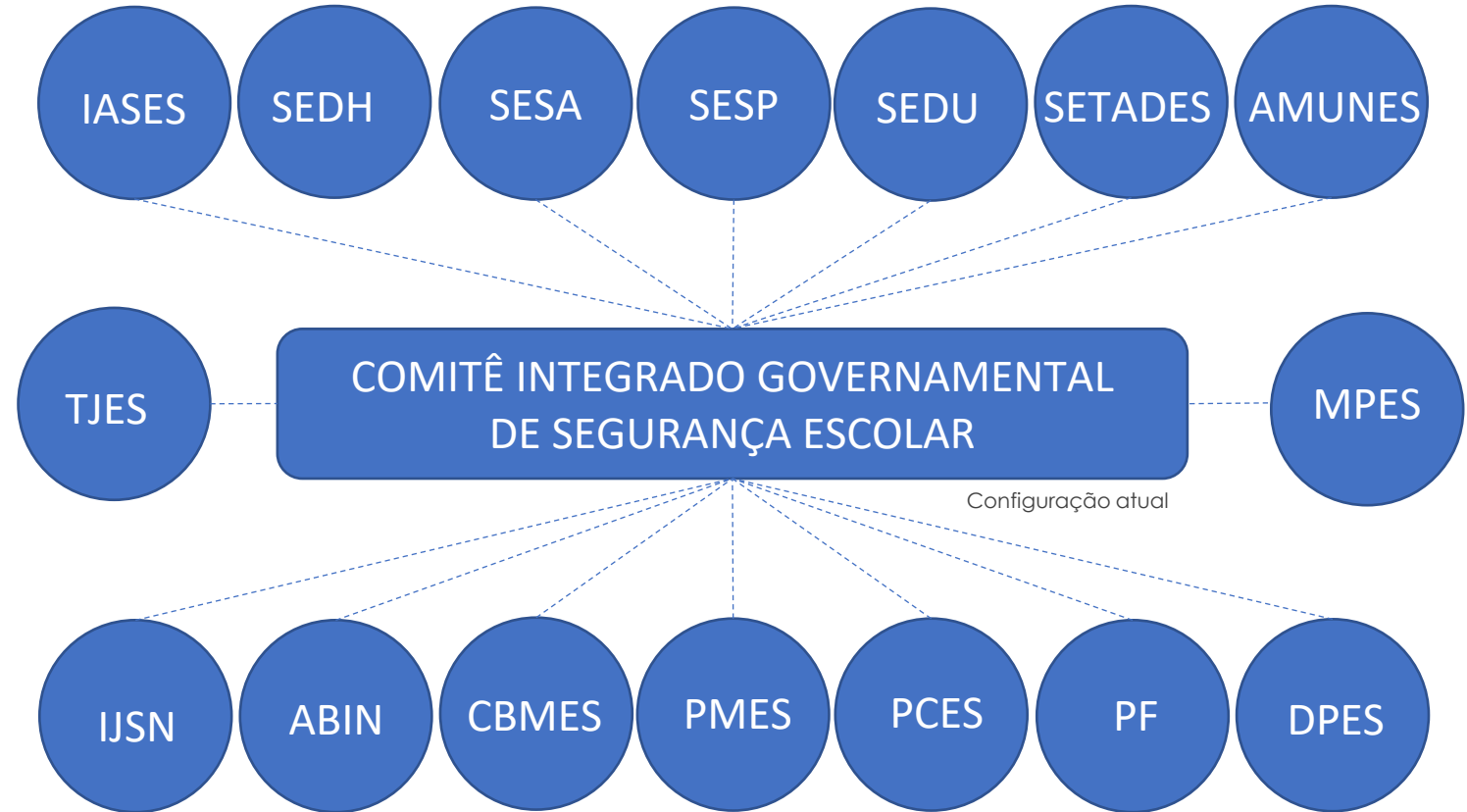

**16**

**Instituições**

**41**

**Membros**

**Principal objetivo:** Elaborar, de forma articulada e integrada, propostas de ações intersetoriais para prevenção e redução de violência no ambiente escolar.



## Plano Estadual de Segurança Escolar



As ações do Plano Estadual de  
Segurança Escolar estão organizadas  
em 05 eixos temáticos

# Plano Estadual de Segurança Escolar

## Governança

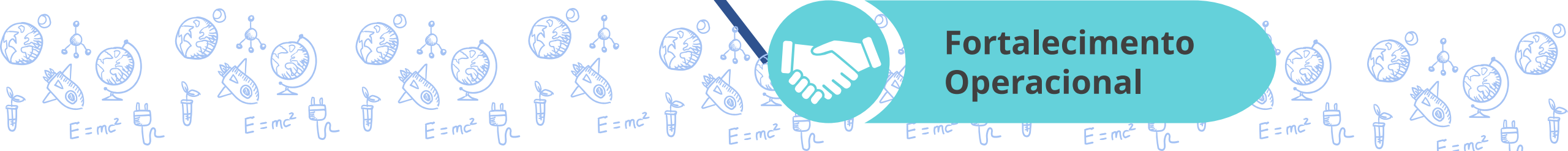

# Plano Estadual de Segurança Escolar



ATENDIMENTO PSICOSSOCIAL

Atenção Psicossocial e  
Ações Pedagógicas



Contratação de Psicólogos e  
Assistentes Sociais para  
atender aos alunos da rede  
de ensino







PROGRAMA PAPO DE RESPOSTA

Ações Preventivas



## Retomada e ampliação do Programa Papo de Resposta

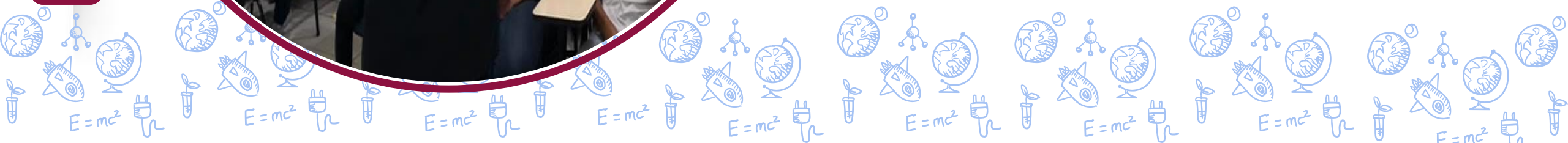

# Plano Estadual de Segurança Escolar



PROGRAMA EDUCACIONAL DE RESISTÊNCIA ÀS DROGAS - PROERD

Ações Preventivas



## Retomada e ampliação do PROERD



# Plano Estadual de Segurança Escolar



## MANUAL DE POLICIAMENTO E SEGURANÇA ESCOLAR

Ações Preventivas



### 1º Manual de Policiamento e Segurança Escolar

Manual para uso em cursos de formação, palestras ou de forma consultiva para qualquer evento que ocorra em uma escola.



# Plano Estadual de Segurança Escolar



CURSO DE ENFRENTAMENTO E PREVENÇÃO AO ATIRADOR ATIVO (CEPAAT)

Ações Preventivas

**1º CEPAAT**  
CURSO DE ENFRENTAMENTO E  
PREVENÇÃO AO ATIRADOR ATIVO

POLÍCIA MILITAR

15 DE MAIO A 30 DE JUNHO DE 2023

INSCRIÇÕES



Curso inédito no País



# Plano Estadual de Segurança Escolar



1º FÓRUM NACIONAL DE SEGURANÇA ESCOLAR

Ações Preventivas



Imagem  
ilustrativa

## Fórum Nacional de Segurança Escolar

Participação de policiais militares de outros estados, representantes de diversos órgãos governamentais do Estado e Municípios.



# Plano Estadual de Segurança Escolar



## PROTOCOLO PARA EMERGÊNCIAS ESCOLARES

Ações Preventivas



Protocolo para ser adotado em casos de emergência no ambiente escolar.



# Plano Estadual de Segurança Escolar



## REUNIÃO COM DIRETORES DE ESCOLA

Ações Preventivas



### Objetivos das Reuniões:

- Apresentar detalhadamente o Plano de Segurança Escolar
- Aproximar o policiamento dos gestores escolares
- Identificar vulnerabilidades no ambiente escolar





## CAPACITAÇÃO EM PRIMEIROS SOCORROS

Ações Preventivas



### LEI LUCAS

LEI Nº 13.722, DE 4 DE OUTUBRO DE 2018

Torna obrigatória a capacitação em noções básicas de primeiros socorros de professores e funcionários de estabelecimentos de ensino públicos e privados de educação básica e de estabelecimentos de recreação infantil.

- O Estado vai regulamentar a Lei Lucas
- As capacitações serão realizadas pelo Corpo de Bombeiros Militar





# Plano Estadual de Segurança Escolar



CAPACITAÇÃO EM PRIMEIROS SOCORROS

Ações Preventivas



## Capacitação EAD

Projeto “Educar Salva”

## Capacitação Presencial

Projeto **JUNTOS**

## Capacitação por mídias sociais

Projeto **BOMBEIRON**



# Plano Estadual de Segurança Escolar



## PROTOCOLO DE ATENDIMENTO

Gestão Inovadora



# Plano Estadual de Segurança Escolar



NOVO CÓDIGO PARA OCORRÊNCIAS

Gestão Inovadora

Buscar Tipo de Incidente



ID	Tipo de Incidente
A13	CRIMES CONTRA A PESSOA: AMEAÇA
A13A	CRIMES CONTRA A PESSOA: AMEAÇA: ENVOLVENDO AGENTE DE SEGURANÇA PÚBLICA
A13E	CRIMES CONTRA A PESSOA: AMEAÇA: AMBIENTE ESCOLAR - AMEAÇA DE ATAQUE
A13F	CRIMES CONTRA A PESSOA: AMEAÇA: AMBIENTE ESCOLAR - ATAQUE

Selecionar Cancelar

Código específico para registro de ocorrência

- Padronização da coleta de informações
- Dados consistentes e confiáveis
- Melhoria na produção de estatísticas



# Plano Estadual de Segurança Escolar



## MONITORAMENTO DOS CASOS

Gestão Inovadora

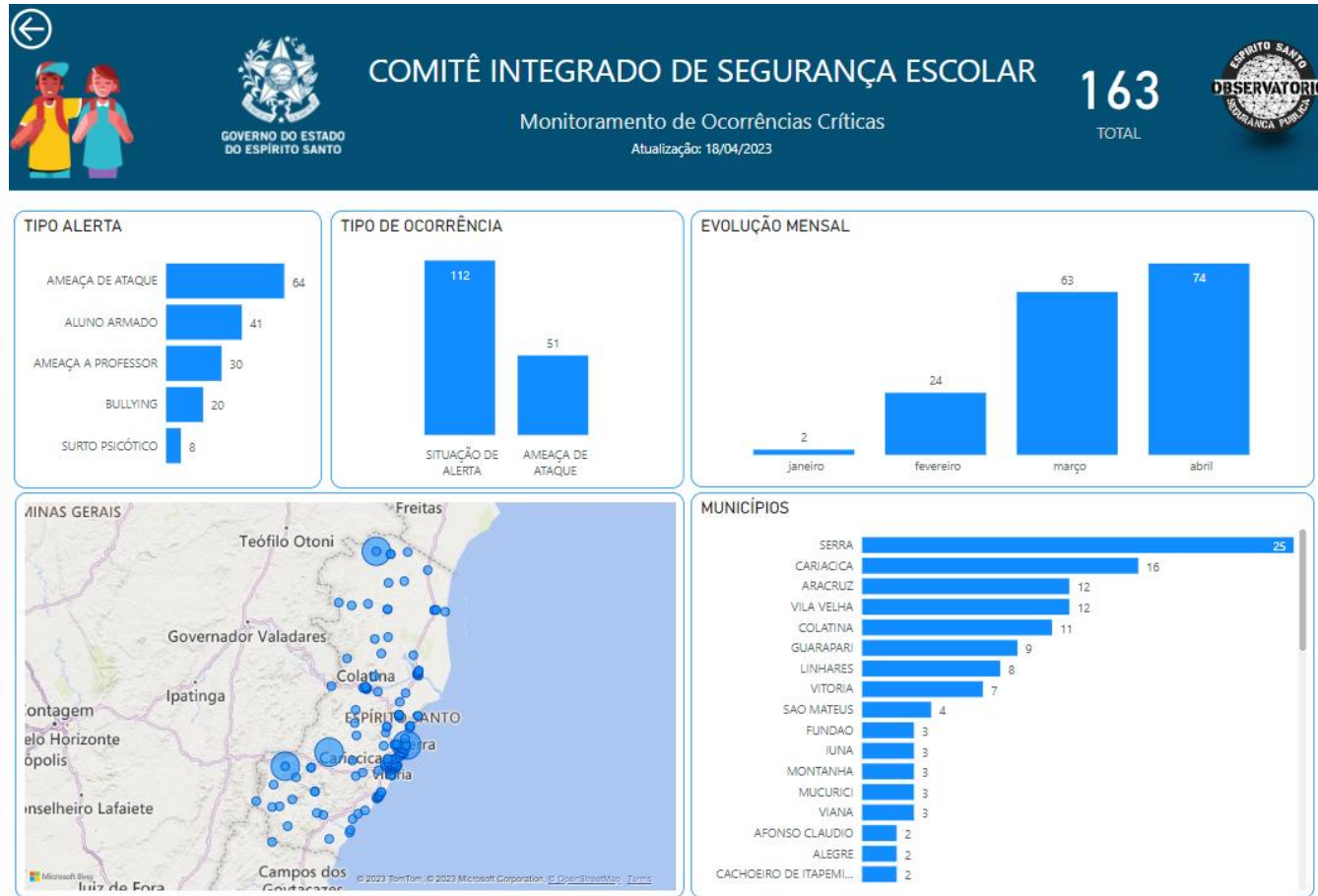

### Monitoramento

- Compreensão da dimensão e da gravidade do problema
- Monitoramento das Políticas Públicas
- Desenvolvimento de estratégias de segurança mais eficazes

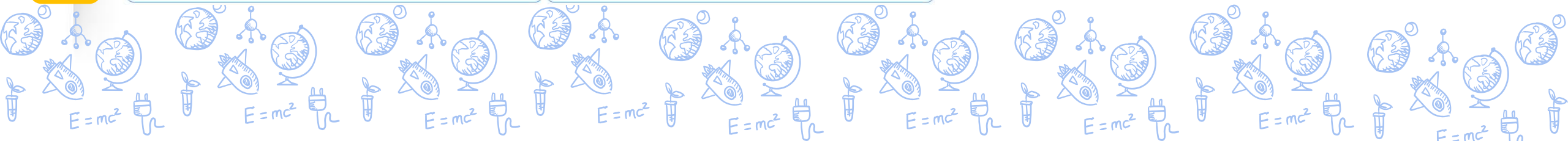

# Plano Estadual de Segurança Escolar



PROJETO TI NO AMBIENTE ESCOLAR

Gestão Inovadora



**Totens**



**Câmeras com  
inteligência artificial**



**Cerco Inteligente**



# Plano Estadual de Segurança Escolar



## AÇÕES DO DISQUE DENÚNCIA

Ações de Inteligência



- INSTITUCIONAL
- NOTÍCIAS
- ESTATÍSTICAS
- PESSOAS DESAPARECIDAS
- PROCURADOS



Escolha abaixo o tipo da denúncia ou LIGUE 181

Participe. Você ajuda na redução da violência e nós garantimos seu anonimato.



Risco Escolar



Homicídio



Tráfico



Crimes Ambientais



Violência contra Criança/Mulher/Idoso



Porte ou comércio de arma de fogo/munições

Canal exclusivo (internet) e protocolo emergencial para recebimento de Denúncias



★ NOVO! ★



# Plano Estadual de Segurança Escolar



## AÇÕES INTEGRADAS DE INTELIGÊNCIA

### Ações de Inteligência



Monitoramento  
do casos

Levantamento de  
demandas locais



Coordenação das ações de  
Inteligência

Retroalimentação



# Plano Estadual de Segurança Escolar



CRIAÇÃO DA COMPANHIA INDEPENDENTE DE POLICIAMENTO ESCOLAR

Fortalecimento Operacional



**Serviços da Patrulha Escolar serão ampliados**

- Ampliação dos atendimentos na Região Metropolitana da Grande Vitória
- Expansão dos atendimentos para escolas do interior do Estado

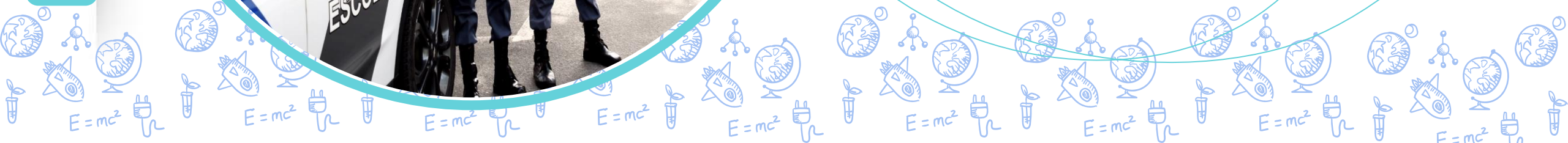



# Plano Estadual de Segurança Escolar



CRIAÇÃO DO NÚCLEO ESPECIALIZADO EM SEGURANÇA ESCOLAR DA PCES

Fortalecimento Operacional



## Núcleo Especializado em Segurança Escolar – NESEs

- Atendimento especializado dos casos de ameaças no ambiente escolar
- Análise permanente dos casos com potencial de procedência
- Foco na identificação de autores, em caso de ameaças no âmbito escolar.

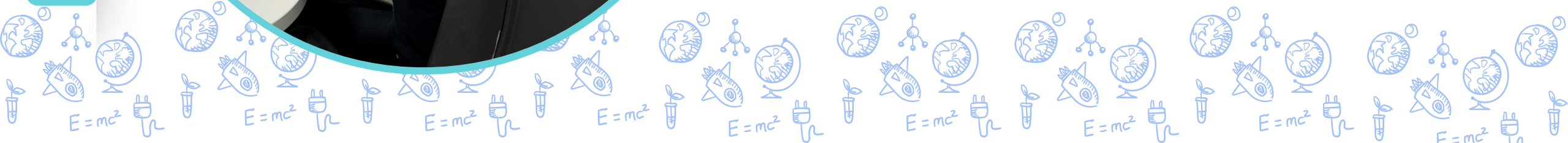



# PLANO ESTADUAL DE SEGURANÇA ESCOLAR



*Governo do Estado do Espírito Santo*

*Secretaria de Estado da Segurança Pública e Defesa Social*

*Secretaria de Estado da Educação*